

Kranvermietung

ALUKRAN - SERVICE - VERKAUF



Tel.: 0800 - 2585726

Leihkran.de



Arbeitsbereich

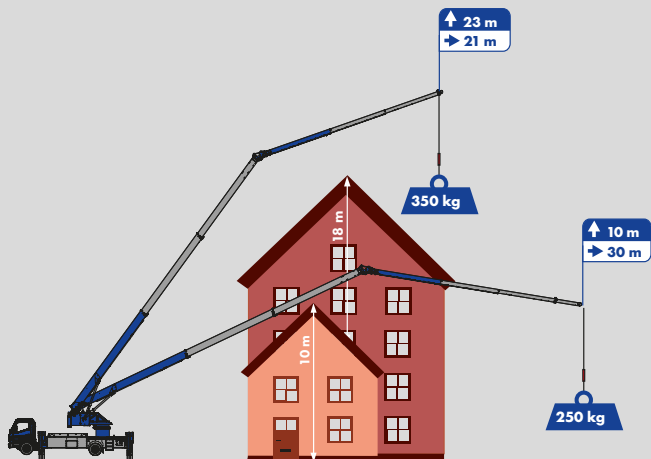

► Hakenhöhe 34,5 m / Ausfahrlänge 36,5 m

► 30 m Reichweite mit 250 kg

► 2-fach hydraulisch teleskopierbare Klappspitze



Lastendiagramm

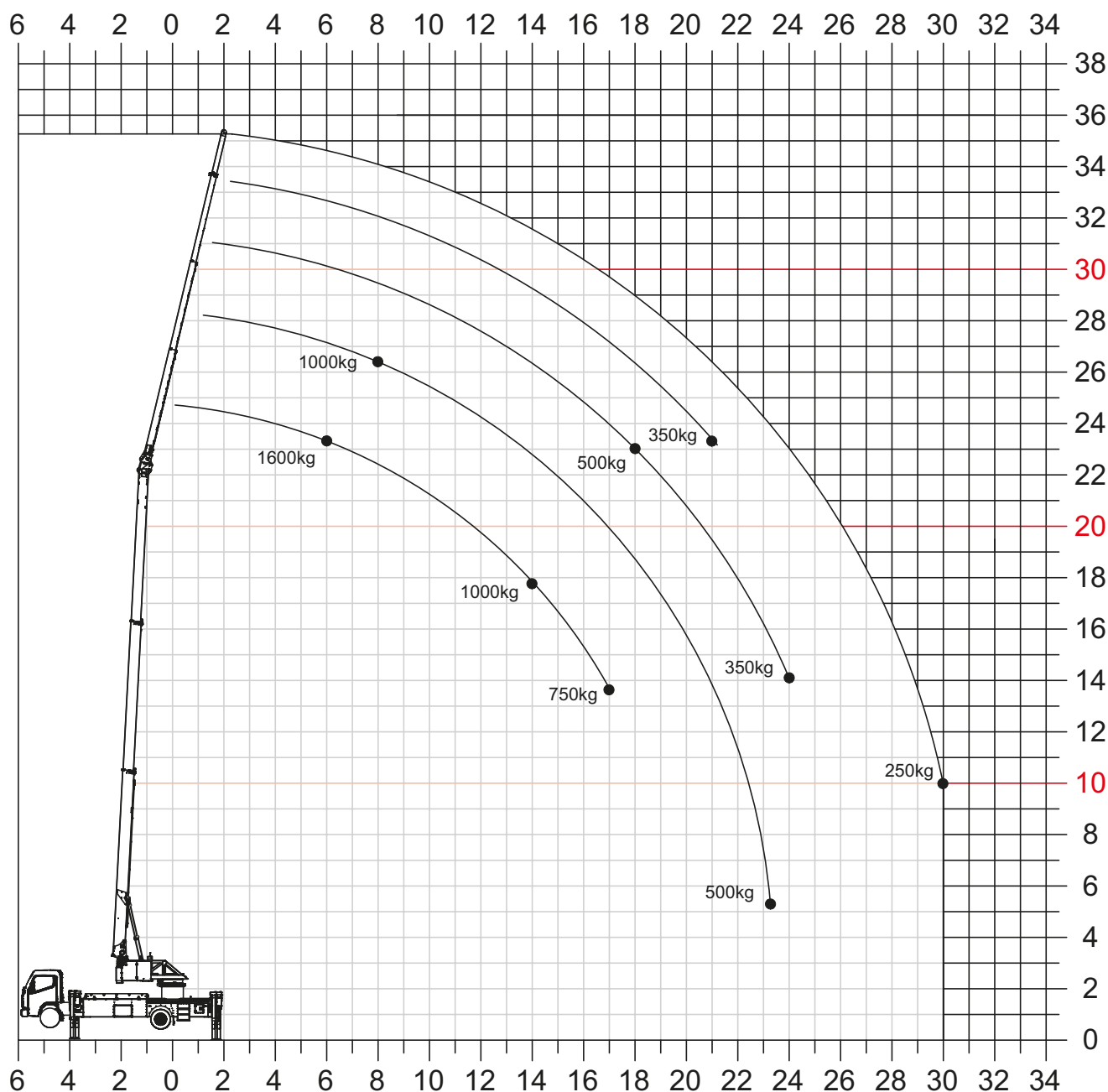

Arbeitsbereich Kranbetrieb

Last	Reichweite	Höhe
250 kg	30,00 m	10,00 m
350 kg	24,00 m	14,00 m
500 kg	18,00 m	23,00 m
750 kg	17,00 m	13,50 m
1.000 kg	14,00 m	17,50 m
1.600 kg	6,00 m	23,00 m

Die Ausladungswerte variieren je nach Trägerfahrzeug.

Bühnenbetrieb

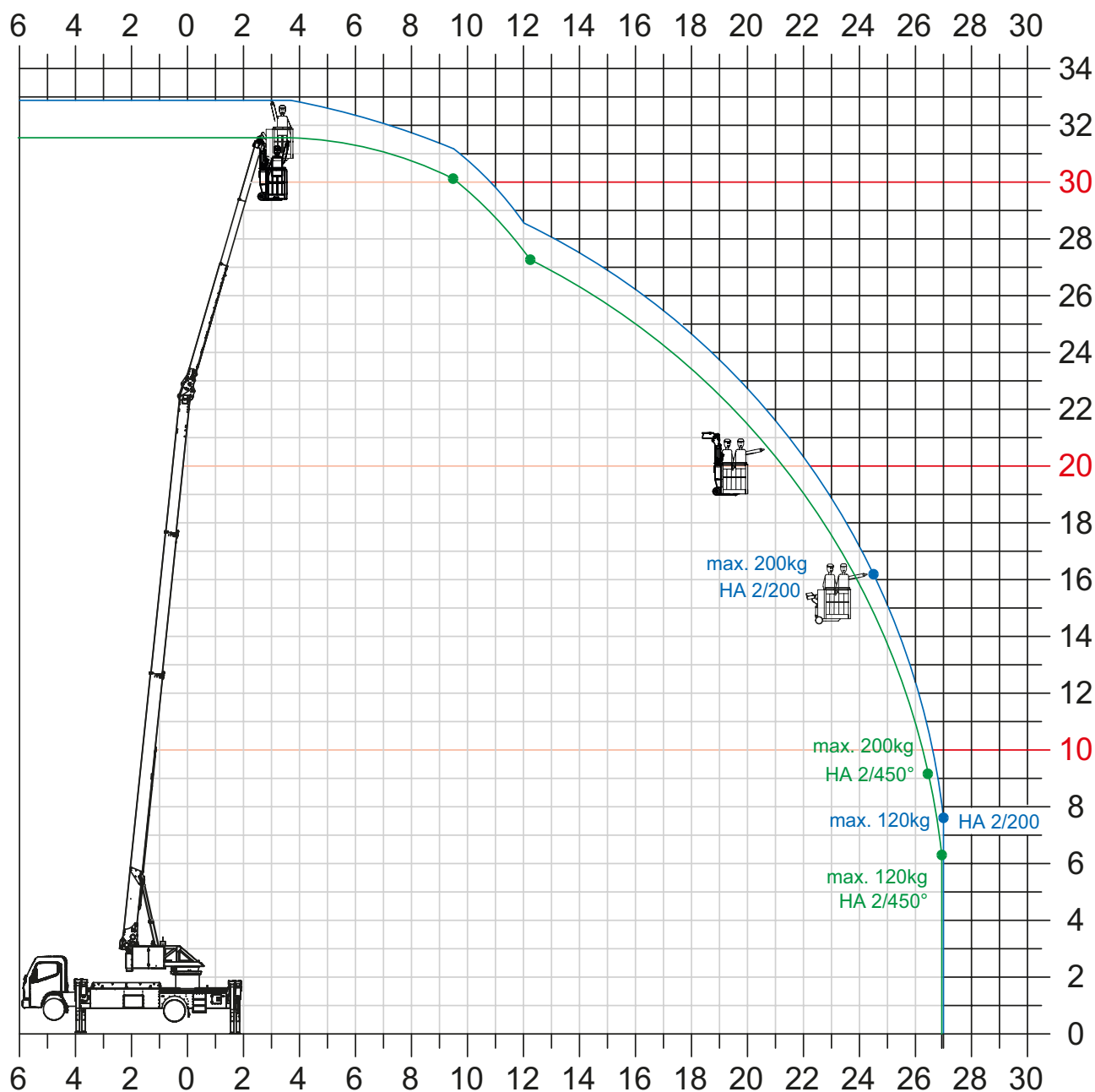

Arbeitsbereich HA 2/200

Last	Reichweite	Höhe
120 kg	27,00 m	7,50 m
200 kg	24,50 m	16,00 m
max. Arbeitshöhe		32,50 m

Arbeitsbereich HA 2/450°

Last	Reichweite	Höhe
120 kg	27,00 m	6,00 m
200 kg	26,50 m	9,00 m
max. Arbeitshöhe		31,50 m

Kranvermietung

ALUKRAN - SERVICE - VERKAUF



Tel.: 0800 - 2585726

Leihkran.de



Domes-Schwarz GbR

Technische Daten

Tragkraft

Hakenlast	1.600 kg
Windenzugkraft	1.600 kg

Hauptmast



Hakenhöhe 34,50 m



Ausfahrlänge 36,50 m



Arbeitshöhe bis zum Ausleger 22,40 m

Schwenkbereich endlos drehbar

Klappspitze

Klappspitze (1.600 kg)	5,11 m
Auszug 1+2 (1.600 kg - 350 kg)	5,11 - 11,91 m
Auszug 3 (250 kg)	14,07 m

H-Abstützung



Abstützung (max.) L x B 5,52 x 5,29 m



Abstützbreite (min.) 3,03 m



Abstützbreite 1-seitige Abst. 4,16 m

Antriebskonzepte

D	sep. Dieselmotor
RHX	Hybridantrieb
E	akkubetriebener Elektromotor

Fahrzeug

LKW* Gesamtgewicht (min.)	≥ 7,50 t
---------------------------	----------

*abhängig vom jeweiligen LKW-Typ

Klappspitze



Abstützung

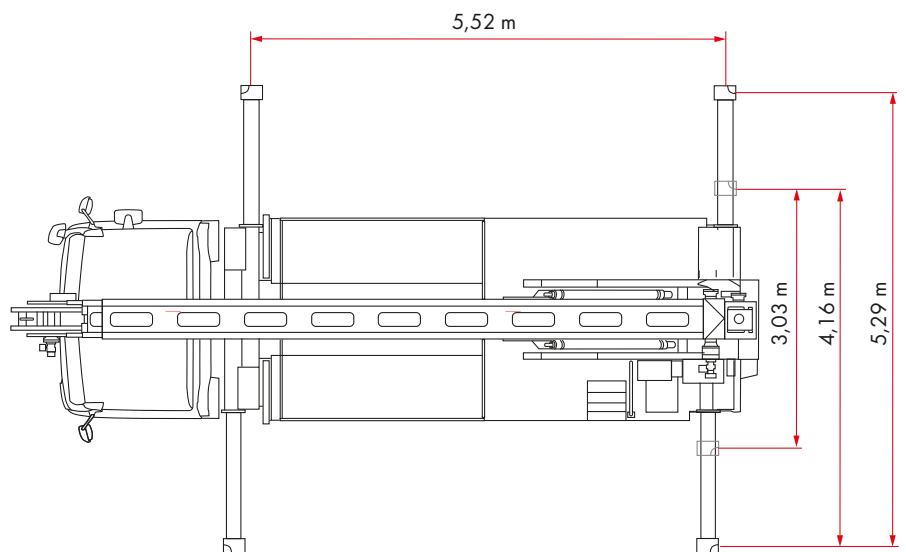

Fahrzeug (MAN TGL)

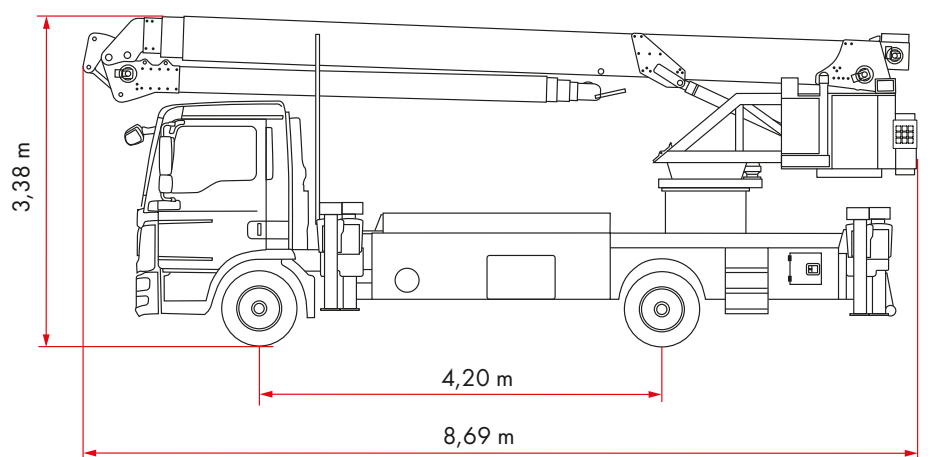

Vorbehaltlich technischer Änderungen. Alle Maße sind ca.-Angaben und abhängig vom jeweiligen Trägerfahrzeug.

Änderungen der Funktionen und Leistungen bleiben vorbehalten. Die Angaben spiegeln die Geräteleistungen zum Zeitpunkt der Drucklegung wider.

12/2025

